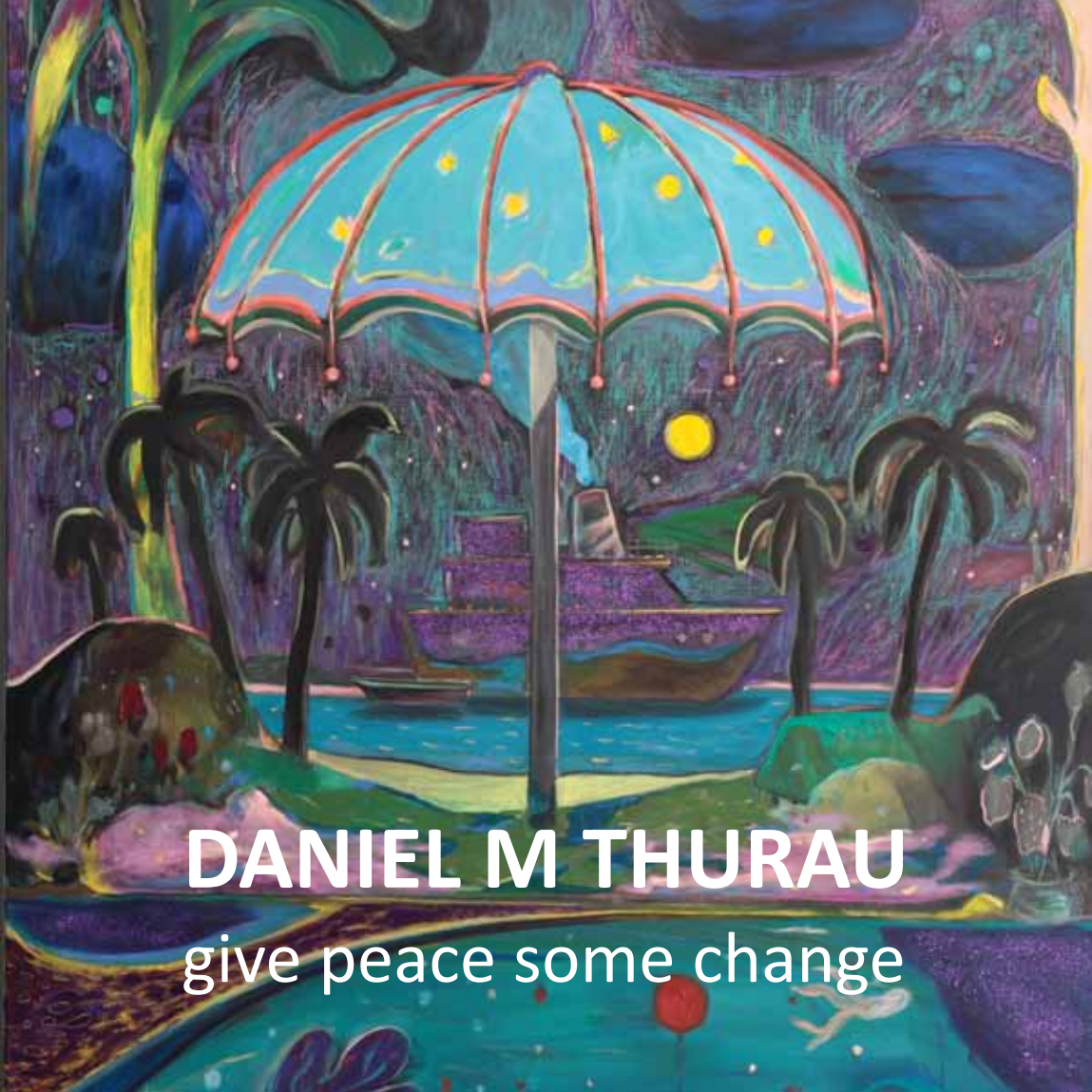

DANIEL M THURAU

give peace some change

Daniel M Thurau

give peace some change

Galerie Weise Chemnitz 2018

■ Gaugin in der Hängematte
Öl, Gouache, Ölkreide auf Leinwand, 65x65cm

■ Betreten verboten
Öl, Gouache, Ölkreide auf Leinwand, 180x120cm

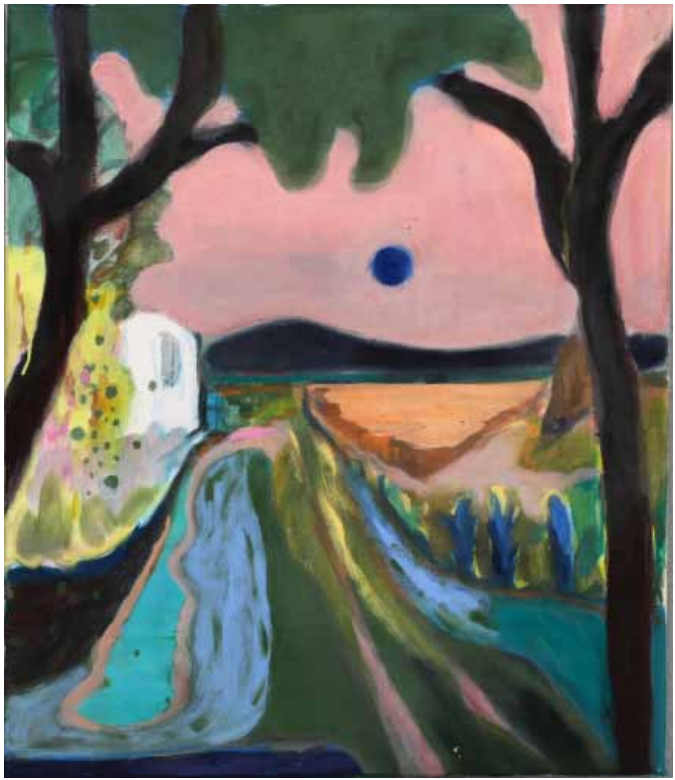

■ Blue moon
Öl, Gouache, Ölkreide auf Leinwand, 70x60cm

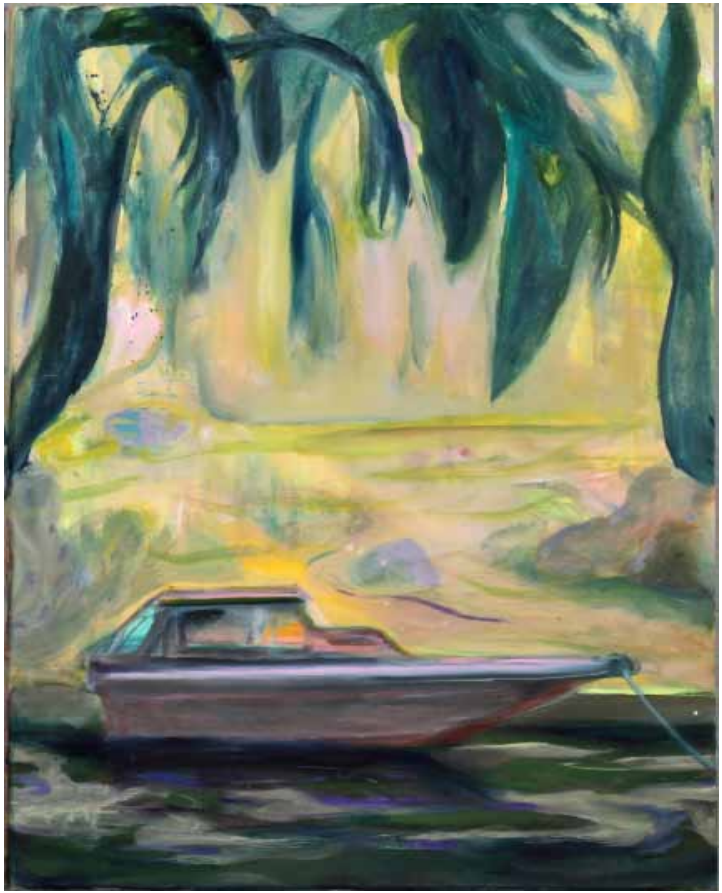

■ Das Versprechen
Öl, Gouache, Ölkreide auf Leinwand, 70x50cm

■ Die Motten und das Licht
Öl, Gouache, Ölkreide auf Leinwand, 200x150cm

■ Entrence
Öl, Gouache, Ölkreide auf Leinwand, 70x50cm

■ Freddy Lennon watching his famous son descending a staircase
Öl, Gouache, Ölkreide auf Leinwand, 180x140cm

■ Frühling in Wladiwostock
Öl, Gouache auf Leinwand, 160x110cm

■ Hans Albers Home
Öl, Gouache, Ölkreide auf Leinwand, 70x50cm

■ Pleasure cruise
Öl, Gouache, Ölkreide auf Leinwand, 200x150cm

■ Schokolademnädchen
Öl, Gouache, Ölkreide auf Leinwand, 40x30cm

■ Grrrrr
Öl, Gouache, Ölkreide auf Leinwand, 60x60cm

■ Lob der Zivilisation
Öl, Gouache, Ölkreide auf Leinwand, 180x130cm

■ Männerheim
Öl, Gouache, Ölkreide auf Leinwand, 180x130cm

■ Nacht am Kanal
Öl, Gouache, Ölkreide auf Leinwand, 180x130cm

■ Nature strikes back slowly II
Öl, Gouache, Ölkreide auf Leinwand, 120x80cm

■ Nature strikes back slowly
Öl, Gouache, Ölkreide auf Leinwand, 120x80cm

■ Taking a piss on abstract art
Öl und Kohle auf Papier, 35x25cm

Daniel M Thurau wurde 1974 in Köthen geboren.

Er studierte Rechtswissenschaften an der Martin-Luther-Universität in Halle/Saale (erstes Staatsexamen) und Malerei in Norwich / England sowie an der HFBK Hamburg bei den Professoren Werner Büttner und Jutta Koether.

„Die Schönheit der Natur mit ihrem endlosen Vorrat an Farben und Formen, gepaart mit unseren vergeblichen Bemühungen um einen komfortablen Platz in der Welt, dienen mir als Vorwand und Stichwortgeber, um einer zeitgenössischen Form von Malerei Inhalt geben zu können, in der Hoffnung, dass am Ende ein Bild in die Welt kommt, das eine gegenwärtige Kraft besitzt, deren Wirkungen und Auswirkungen sich meiner Kontrolle allerdings entziehen.“ schrieb Daniel Thurau über seine Arbeit anlässlich einer Ausstellung im Jahr 2017 im Berliner Künstlerhaus Bethanien.

WEISE GALERIE UND KUNSTHANDEL
Rosenhof 4 09111 Chemnitz
T 03 71-69 44 44 M info@galerie-weise.de
Mo. - Fr. 10-18, Sa. 10-16 Uhr

WWW.GALERIE-WEISE.DE
KUNSTSALON ROSENHOF

ZEITGENÖSSISCHE KUNST

Galerie Weise Chemnitz 2018